



Câmara Municipal de Cajamar

Estado de São Paulo

GABINETE DA VEREADORA

INDICAÇÃO Nº 222 / 2024

Senhor Presidente,

Senhores Vereadores,

Indico ao Exmo. Prefeito Municipal Sr. Danilo Barbosa Machado, para que estude junto a Secretaria competente da municipalidade, a possibilidade de solicitar os serviços de capinagem da calçada na Avenida Jordano Mendes, enfrente ao hospital Plena Saúde, localizado em Jordanésia.

JUSTIFICATIVA

Justifico a presente indicação, tendo em vista que a calçada está com excesso de mato, assim podendo também procriar insetos e animais peçonhentos.

Foto em anexo.

Plenário Ver. Waldomiro dos Santos, 06 de março de 2024.

IZELDA GONÇALVES CARNAÚBA CINTRA
Vereadora

CAMARA MUNICIPAL DE CAJAMAR

PROTOCOLO	DATA / HORA	USUÁRIO
548/2024	07/03/2024 11:19:28	120.XXX.XXX-12

CÂMARA MUNICIPAL DE CAJAMAR Incluído no expediente da sessão Ordinária Realizada em <u>13/03/2024</u> Despacho: <u>Indicação - Je</u> CLEBER CANDIDO SILVA Presidente



Câmara Municipal de Cajamar

Estado de São Paulo

GABINETE DA VEREADORA

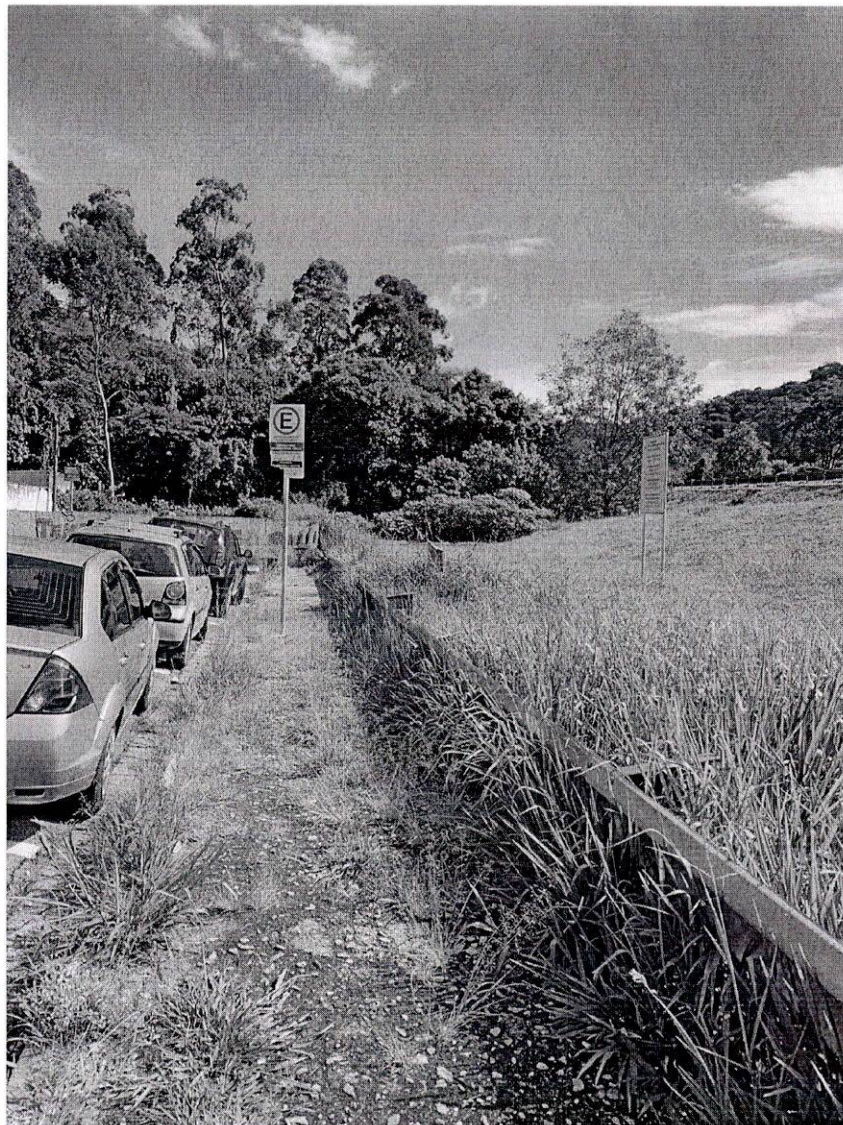



Câmara Municipal de Cajamar

Estado de São Paulo

Ofício nº 054– GP

Cajamar, 14 de março de 2024.

Senhor Prefeito,

Encaminhamos à Vossa Excelência cópias autênticas das Indicações de nºs 166/2024 a 172/2024 e 175/2024 a 240/2024, autoria dos nobres Vereadores: Adilson Aparecido Pinto; Alexandro Dias Martins; Cleber Candido Silva; Diogo de Carvalho Utsunomiya; Flávio Marques Alves; Izelda Gonçalves Carnaúba Cintra; Jefferson Rodrigo Oliveira Silva; Manoel Pereira Filho; Marcelo da Rocha Santiago; Saulo Anderson Rodrigues e Tarcísio Moreira de Carvalho; apresentadas na 03ª Sessão Ordinária, realizada no dia 13 de março de 2024.

Aproveitamos a oportunidade para renovar nossos protestos de elevada estima e distinta consideração.

CLEBER CANDIDO SILVA
Presidente

Excelentíssimo Senhor,
DANILO BARBOSA MACHADO
Prefeito Municipal
Praça José Rodrigues do Nascimento, nº 30
Centro – Cajamar/SP

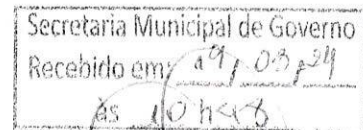

Michelle Alves
Agente Administrativo
RE: 26.810