Câmara Municipal de Cajamar

Estado de São Paulo

CÂMARA MUNICIPAL DE CAJAMAR
APROVADO em discussão e votação única
na 19ª sessão Ordinária
com 11 (Onze) votos favoráveis,
0 (zero) votos contrários e
01 (Um) abstenção
em ___/___/___
CLEBER CANDIDO SILVA
Presidente

GABINETE DO VEREADOR

REQUERIMENTO Nº 277 / 2023

Senhor Presidente,

Senhores Vereadores e Vereadora,

Requeiro dentro das normas regimentais desta Casa de Leis e após a deliberação do plenário, que o Exmo. Prefeito Municipal Sr. Danilo Barbosa Machado, junto à Secretaria competente da municipalidade, considerando alguns questionamentos dos moradores em relação às Ruas Taquaral, Rua José Fernandes, e de todo o bairro no Km 43 da Rodovia Anhanguera, sentido Interior, indagamos:

1. Considerando que a travessa da rua Taquaral está com problemas de erosão no solo, em toda sua extensão, com muitas rachaduras, informe-nos, existe algum projeto (estudo) para sanar o problema?
2. Existe a possibilidade de se colocar cascalho, bem como fazer a limpeza e remoção de entulhos ao longo das ruas do bairro?
3. Existe a possibilidade de fazer a manutenção no campinho de futebol, bem como construir uma área de lazer (praça) no local?
4. Sobre a regularização fundiária do bairro, existe uma possibilidade de incluí-lo no programa Casa Legal, se sim, qual estudo a ser feito?
5. Sobre a iluminação pública, já tem algum estudo para que o bairro seja contemplado?

JUSTIFICATIVA

Justifico o presente requerimento tendo em vista que os problemas na rua citada, de erosão, falta de cascalho e de entulhos, causam diversos transtornos aos moradores do local. Sobre o campinho de futebol, os moradores pedem por essa manutenção para que possam aproveitar melhor o espaço e a criação de uma área de lazer, que propiciará uma opção para que os munícipes, principalmente as crianças, possam ter seus momentos de recreação. Tendo a possibilidade da regularização fundiária, oferecerá maior proteção jurídica aos moradores, com a obtenção dos títulos de propriedade, assim como o acesso a benefícios de infraestrutura, como a iluminação pública, que trará mais segurança, como mostram as fotos.

Plenário Ver. Waldomiro dos Santos, 22 de novembro de 2.023.

Alexandro Dias Martins
Lê Martins Vereador
MDB – Movimento Democrático Brasileiro

CAMARA MUNICIPAL DE CAJAMAR

PROTOCOLO	DATA / HORA	USUÁRIO
3369/2023	23/11/2023 11:56:31	066.XXX.XXX-62

GABINETE DO VEREADOR

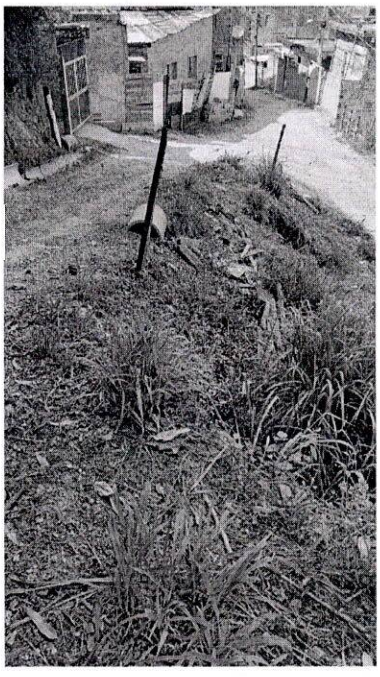

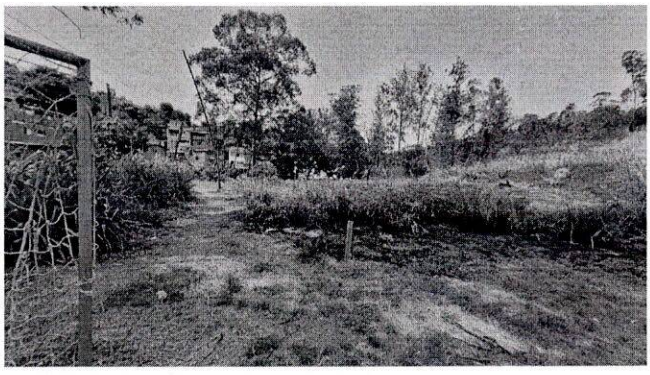

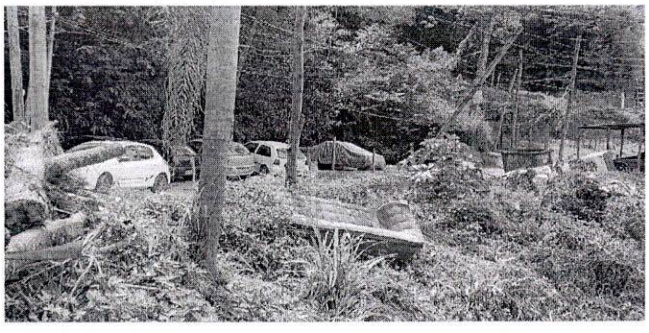

Gabinete do Vereador Lê Martins
Avenida Professor Walter Ribas de Andrade, 555 - CEP 07752-000 - Cajamar - São Paulo – Tel. (4446-6148)
www.cmdc.sp.gov.br **e-mail:** lemartins@camaracajamar.sp.gov.br

Câmara Municipal de Cajamar

Estado de São Paulo

Ofício nº 258 – GP

Cajamar, 14 de dezembro de 2023.

Senhor Prefeito,

Encaminhamos à Vossa Excelência cópias autênticas dos Requerimentos de n°s 91/2023; 114/2023; 166/2023; 169/2023; 170/2023; 171/2023; 178/2023; 240/2023; 245/2023; de 255/2023 a 262/2023, e de 264/2023 a 288/2023, autoria dos nobres Vereadores: Adilson Aparecido Pinto; Alexandro Dias Martins; Cleber Candido Silva; Flavio Marques Alves; Izelda Gonçalves Carnaúba Cintra; Jefferson Rodrigo Oliveira Silva; Luiz Fabiano Cordeiro Galvão; Manoel Pereira Filho; Marcelo da Rocha Santiago; Saulo Anderson Rodrigues e Tarcísio Moreira de Carvalho, apresentados e aprovados na 19ª Sessão Ordinária, realizada no dia 13 de dezembro de 2023.

Solicitamos que os requerimentos mencionados acima, atendam o art. 248 incisos XXVII, do regimento interno desta Casa de Leis e Resolução nº 213, de 14 de dezembro de 2006 conjugado com art. 86 incisos XXVII da Lei Orgânica do Município de Cajamar

Aproveitamos a oportunidade para renovar nossos protestos de elevada estima e distinta consideração.

CLEBER CANDIDO SILVA
Presidente

Câmara Municipal de Cajamar
Recebido em: 19/12/23
às 09h30

Excelentíssimo Senhor,
DANILO BARBOSA MACHADO
Prefeito Municipal
Praça José Rodrigues do Nascimento, nº 30
Centro – Cajamar/SP